



Résidence médicalisée
Les Temps Bleus
 Châteauneuf-les-Martigues

NOS ATOUTS +

- Facilement accessible depuis Aix-en-Provence et Marseille
- À quelques minutes de l'étang de Berre
- Terrasses et jardin aménagés

- Résidence entièrement climatisée et confortable
- Chambres spacieuses (jusqu'à 35 m²)
- Activités variées pour répondre aux goûts de tous
- Deux unités Alzheimer ou troubles apparentés

NOS FORMULES D'ACCUEIL ET D'ACCOMPAGNEMENT



Entrée rapide



Séjour permanent



Court séjour



Deux unités Alzheimer

NOS OFFRES D'HÉBERGEMENT



Chambres individuelles

NOS SERVICES INCLUS



Hébergement



Restauration



Animation



Climatisation intégrale



Parking visiteurs



Bibliothèque



Wifi



Salle de kinésithérapie



Espace multisensoriel

NOS SERVICES À LA CARTE



Coiffure & esthétique



Blanchisserie



Pédicurie



Produits de soins & de bien-être



Repas invités

Toute l'équipe est à votre disposition pour vous présenter la résidence.

N'hésitez pas à nous contacter.

PRENEZ RENDEZ-VOUS AU 04 42 10 25 00 ET VENEZ NOUS RENCONTRER

- **En voiture** - Parking visiteurs
Facilement accessible par l'A 55, sortie n° 8 à 3 km
À 30 minutes de Marseille et d'Aix-en-Provence
- **En bus** - Liaisons régulières par bus depuis Marseille, Aix-en-Provence et Martigues
- **En train** - Gare TGV d'Aix-en-Provence à 20 km
- **En avion** - Aéroport de Marseille-Provence à 11 km



Résidence Les Temps Bleus

21 boulevard Pierre Mendès France - 13220 Chateauneuf-les-Martigues

Tél. : 04 42 10 25 00 - Fax : 04 42 02 73 14

temps-bleus-chateauneuf@domusvi.com - www.lestempsbleus.com

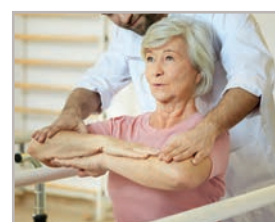
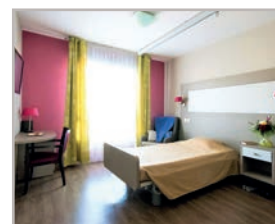



DÉCOUVREZ

Située à quelques minutes de l'étang de Berre, la Résidence Les Temps Bleus est installée dans un quartier résidentiel de Châteauneuf les Martigues.

D'architecture moderne, elle conjugue confort et sécurité et elle est dotée d'espaces de vie lumineux. Ses terrasses et son jardin sont très appréciés pour des moments de détente toute l'année.

Proche des commerces et services, la résidence est facilement accessible par le réseau routier et elle dispose d'un parking visiteurs.



INSTALLEZ-VOUS

Votre nouvelle résidence propose des espaces de vie et de détente alliant convivialité et sécurité.

- Jardin et terrasses aménagés
- Espaces intérieurs spacieux et lumineux
- Grand salon d'activités au rez-de-chaussée
- Salons plus intimistes répartis dans les étages
- Bibliothèque et salon de télévision



LAISSEZ-NOUS PRENDRE SOIN DE VOUS

Notre équipe soignante vous accompagne tout au long de votre séjour.

Votre projet de soin personnalisé sera établi avec attention et réévalué aussi souvent que nécessaire. Par ailleurs, la résidence propose :

- Salle kinésithérapie, espace multisensoriel
- Ateliers à visée thérapeutique : gymnastique douce, mémoire, médiation animale...



ANIMEZ VOTRE QUOTIDIEN

Un programme varié selon vos envies :

- Animations originales : ateliers culinaires, soins et massages des mains, concerts, expositions...
- Activités divertissantes : café journal, chorale, karaoké, confection de décorations et de cadeaux pour les familles, atelier lecture, loto, couture, tricot, peinture, jardinage...
- Activités intergénérationnelles avec les enfants des écoles des environs et du centre aéré
- Sorties : promenades au village ou en bord de mer, marché, cinéma...



GOÛTEZ AUX PLAISIRS DE LA TABLE

Nous vous proposons des repas variés et cuisinés selon des menus élaborés par une diététicienne.

- Petit-déjeuner servi en chambre
- Déjeuner et dîner servis au restaurant
- Repas à thème au rythme des saisons



PERSONNALISEZ VOTRE UNIVERS

Pour vous sentir bien dans votre chambre, vous pouvez y recréer votre environnement personnel en y apportant des objets de décoration. Les chambres sont équipées de :

- Télévision, climatisation
- Salle d'eau privative avec douche à l'italienne
- Lit médicalisé, mobilier adapté et système d'appel
- Certaines chambres disposent d'un balcon ou d'une terrasse



GARDEZ LE CONTACT

Parce qu'il est essentiel que vous conserviez un lien régulier avec votre famille et vos proches, nous mettons tout en œuvre pour favoriser vos échanges avec eux.

- Espace privatisable pour un déjeuner
- Invitation des familles aux événements festifs
- Appels vidéo (Skype, WhatsApp...)
- Échanges de messages, photos et vidéos avec notre application FamilyVi